

# Mola Aérea 2234

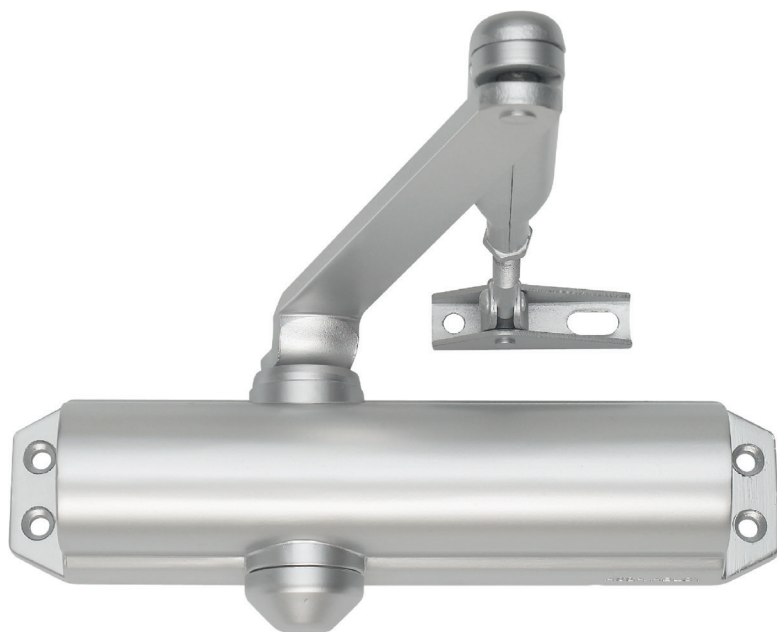

A mola aérea 2234 possui uma das melhores relações de custo benefício entre as molas aéreas disponíveis no mercado, além de ser aplicável a porta corta fogo e locais sujeitos a intempéries.

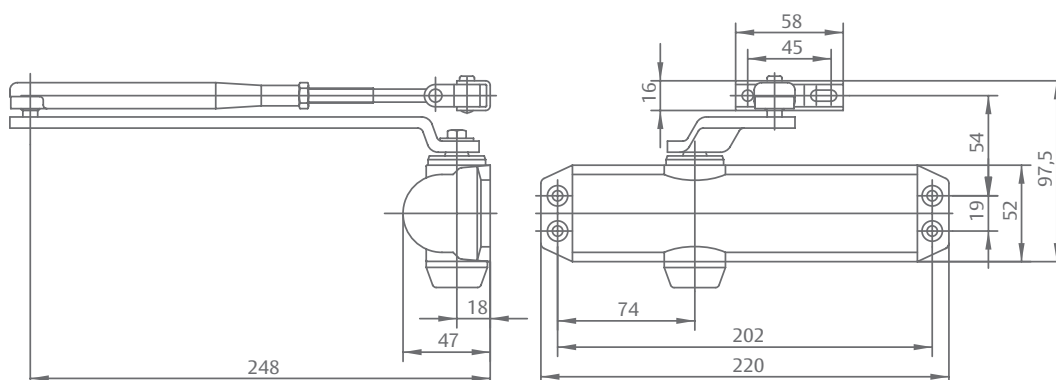

| Características Técnicas             |                              |
|--------------------------------------|------------------------------|
| Força de fechamento                  | 2/(3)/4                      |
| Ajuste de força                      | Ajustável no braço           |
| Largura máxima da porta              | 850/(950)/1.100 mm           |
| Peso máximo da porta                 | 40 kg/(60 kg)/80 kg          |
| Reversível (à direita ou à esquerda) | Sim                          |
| Tempo de resistência ao fogo         | 120 min                      |
| Controle de velocidade de fechamento | 180° - 15°                   |
| Controle de velocidade de travamento | 15° - 0°                     |
| Amortecimento de abertura            | Acima de 75°                 |
| Ângulo máx de abertura               | 180° (2/3) - 105° (4)        |
| Resistência à corrosão               | Alta (umidade e intempéries) |
| Tráfego                              | Médio                        |
| Peso Líquido                         | 1,6 kg                       |
| Altura x largura x profundidade      | 52 x 220 x 47 mm             |
| Garantia                             | 3 anos                       |

| Códigos dos Produtos |           |         |
|----------------------|-----------|---------|
| 2234                 | Embalagem |         |
|                      | Caixa     | Blister |
| Tipo de braço        |           |         |
| Braço Padrão         | 01218     | 01294   |
| Braço de Parada      | 01222     | -       |
| Braço Deslizante     | -         | -       |

### Acabamentos:

